平成 27 年 9 月 豪 雨

災害復旧活動報告書

平成27年度



株式会社 昭 和 建 設

第4回 (株)昭和建設 災害復旧 ボランティア活動

平成27年 台風18号被災地 茨城県常総市 鬼怒川堤防決壊に対する災害復旧支援活動

災害年月日	平成27年9月10日	木曜日
-------	------------	-----

ボランティア活動年月日	平成27年10月30日	金曜日
	～ 平成27年10月31日	土曜日

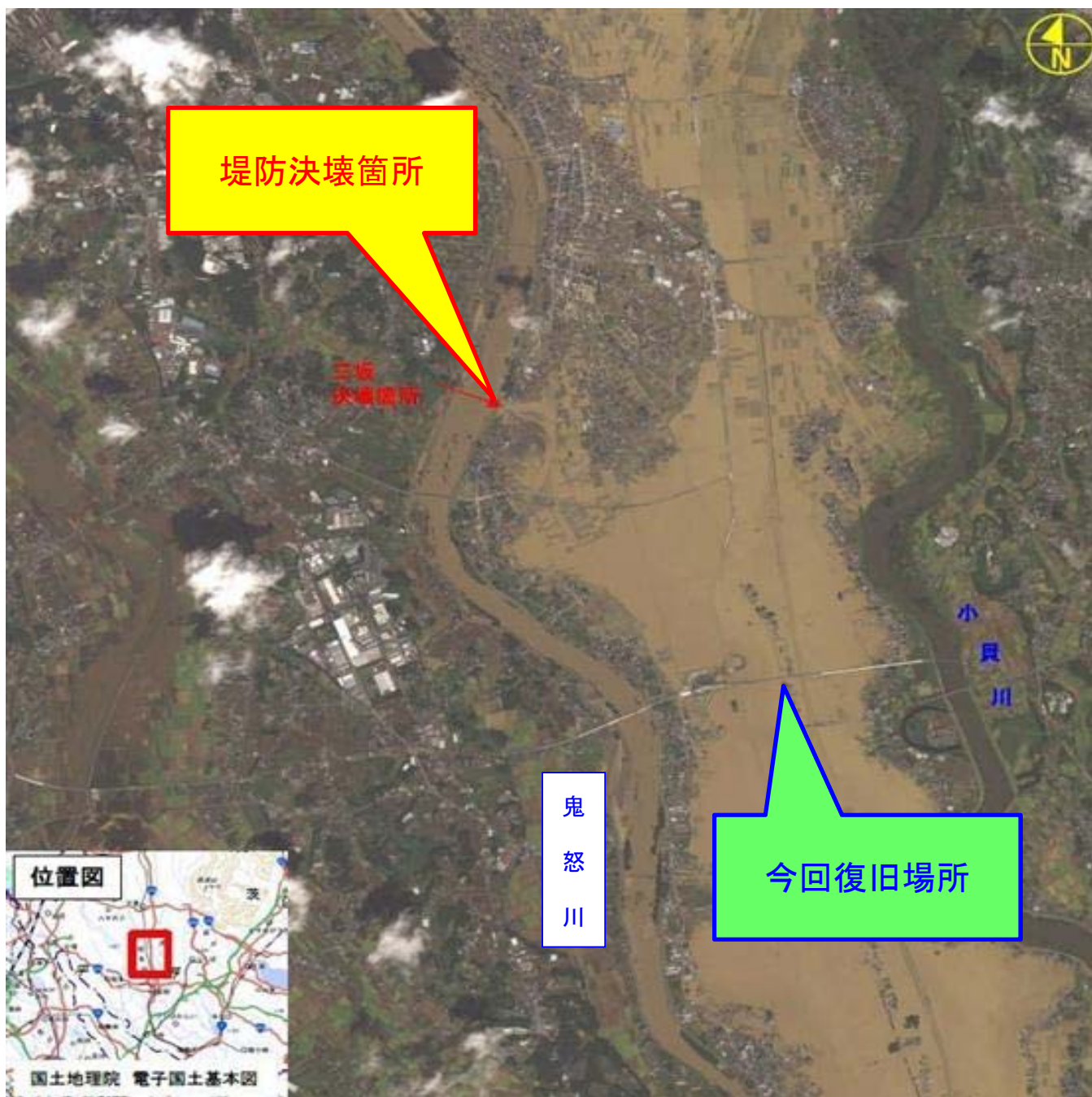

平成27年10月29日23:00～(株)昭和建設事務所出発

雑木等処分状況



田谷さん宅内被災状況 自宅一階部分



常総市内 道中 被災状況



堆積物(藁)処分状況



田谷さん宅内被災状況 自宅一階部分



被災者 田谷さん宅にて



常総市災害ボランティアセンター本部

ボランティア活動証明書

住所 京都市左京区京北岡山町上植代3番地4

氏名 株式会社昭和建設

上記のものは、常総市災害ボランティアセンターに登録したボランティアとして下記のとおり活動したことを証明いたします。

記

1 災害名	台風 18 号大雨被害（北関東東北豪雨）
2 活動	茨城県常総市域
3 活動期間	平成 27 年 10 月 30 日～平成 27 年 10 月 31 日
4 活動内容	災害復興支援活動

平成 27 年 10 月 31 日

常総市災害ボランティアセンター
常総市社会福祉協議会
会長 高杉 徹



茨城県常総市災害復旧活動

被災地：常総市 災害復旧活動者：株式会社 昭和建設一同、は常総市の1日でも早い復興にむけ災害復旧活動を安全第一で作業する事を制約する。

(目的)

第1条 被災にあわれた常総市の1日でも早い復興

(期間)

第2条 平成27年10月30日～平成27年10月31日

(従事者)

第3条 株式会社 昭和建設一同は怪我等の無いよう安全第一で作業を行う。

①	國府 秀治	⑤	中村 正樹
②	國府 純	⑥	
③	國府 恭介	⑦	
④	渡辺 大展	⑧	

(持込機械使用届)

第4条

	使用機械	規格	用途
①	バックホウ0.1m3級	第3次基準低排出ガス対策型	土砂撤去
②	ダンプトラック	4t	目的物運搬
③	その他	スコップ 竹ぼうき 等	土砂撤去等
④			
⑤			
⑥			

(制約)

第5条

上記記載事項を基に災害復旧活動を行うに際して、2次災害が絶対に起こらないように最善の注意を図らい、常総市の1日でも早い復興に向けて安全に復旧活動する事を制約する。

平成27年10月30日

被災地

茨城県常総市水戸区天満町2-72

茨城県常総市

常総市災害復旧活動者協議会

支援者

京都市右京区京北周山町上植代3番地4

株式会社 昭和建設

代表取締役 國府 秀治

茨城県常総市災害復旧活動

被災地：常総市 災害復旧活動者：株式会社 昭和建設一同、は常総市の1日でも早い復興にむけ災害復旧活動を安全第一で作業する事を制約する。

(目的)

第1条 被災にあわれた常総市の1日でも早い復興

(期間)

第2条 平成27年10月30日～平成27年10月31日

(従事者)

第3条 株式会社 昭和建設一同は怪我等の無いよう安全第一で作業を行う。

①	國府 秀治	⑤	中村 正樹
②	國府 純	⑥	
③	國府 恭介	⑦	
④	渡辺 大展	⑧	

(持込機械使用届)

第4条

	使用機械	規格	用途
①	バックホウ0.1m3級	第3次基準低排出ガス対策型	土砂撤去
②	ダンプトラック	4t	目的物運搬
③	その他	スコップ 竹ぼうき 等	土砂撤去等

(制約)

第5条

上記記載事項を基に災害復旧活動を行うに際して、2次災害が絶対に起こらないように最善の注意を図らい、常総市の1日でも早い復興に向けて安全に復旧活動する事を制約する。

平成27年10月31日

被災地 茨城県常総市水海道天満町3672
茨城県常総市 印

株式会社 昭和建設一同

支援者 京都市右京区京北周山町上檀代3番地4
株式会社 昭和建設
代表取締役 國府 秀治 印

災害派遣等従事車両証明書	
発行番号	27 — 2 — 4 — 3
通行年月日	平成 27年 10月 29日(木)
道路名 及び 区間	常磐道 三郷 JCT 常磐道 谷和原 IC
乗車責任者 の 所属, 氏名	株式会社 昭和建設 渡邊 大展
車両登録番号	京都 344む 358
備考	<ul style="list-style-type: none"> ・入口では一般レーンで通行券を受け取り, 出口では一般レーンで本証明書と通行券を係員にお渡しください。ETCは利用できません。 ・本証明書に記載の入口IC, 出口IC以外の利用はできません。
<p>この車両は, 平成27年9月関東・東北豪雨 に伴う災害派遣等従事車両であることを証明する。</p> <p>平成 27年 10月 28日</p> <p>京都市行財政局長 山添 洋司 印</p>	

災害派遣等従事車両証明書 (首都高速道路, 阪神高速道路用)	
発行番号	27 — 2 — 4 — 2
通行年月日	平成 27年 10月 29日(木)
道路名 及び 区間	首都高速 東京 IC 首都高速 三郷 JCT
乗車責任者 の 所属, 氏名	株式会社 昭和建設 渡邊 大展
車両登録番号	京都 344む 358
備考	<ul style="list-style-type: none"> ・阪神高速道路・首都高速道路では, 原則, 入口料金所で証明書を係員に手渡し入口精算方式です。 ・料金所では, 「一般」レーンまたは「ETC/一般」レーンを使用すること。 ・ETC車載器にETCカードを挿入したまま「ETC/一般」レーンを通行すると, 一時停止した場合であっても課金され, 無料措置の適用が受けられません。
<p>この車両は, 平成27年9月関東・東北豪雨 に伴う災害派遣等従事車両であることを証明する。</p> <p>平成 27年 10月 28日</p> <p>京都市行財政局長 山添 洋司 印</p>	

災害派遣等従事車両証明書	
発行番号	27 — 2 — 4 — 1
通行年月日	平成 27年 10月 29日(木)
道路名 及び 区間	名神高速 大山崎 IC 東名高速 東京 IC
乗車責任者 の 所属, 氏名	株式会社 昭和建設 渡邊 大展
車両登録番号	京都 344む 358
備考	<ul style="list-style-type: none"> ・入口では一般レーンで通行券を受け取り, 出口では一般レーンで本証明書と通行券を係員にお渡しください。ETCは利用できません。 ・本証明書に記載の入口IC, 出口IC以外の利用はできません。
<p>この車両は, 平成27年9月関東・東北豪雨 に伴う災害派遣等従事車両であることを証明する。</p> <p>平成 27年 10月 28日</p> <p>京都市行財政局長 山添 洋司 印</p>	

災害派遣等従事車両証明書	
発行番号	27 — 2 — 4 — 3
通行年月日	平成 27 年 10 月 31 日 (土)
道路名 及び 区間	東名高速 東京 IC) 名神高速 大山崎 IC
乗車責任者 の 所属, 氏名	株式会社 昭和建設 ----- 渡邊 大展
車両登録番号	京都 3 4 4 ㍉ 3 5 8
備考	<ul style="list-style-type: none"> ・入口では一般レーンで通行券を受け取り, 出口では一般レーンで本証明書と通行券を係員にお渡しください。ETCは利用できません。 ・本証明書に記載の入口IC, 出口IC以外の利用はできません。
<p>この車両は, 平成27年9月関東・東北豪雨 に伴う災害派遣等従事車両であることを証明する。</p> <p style="text-align: right;">平成 27 年 10 月 28 日</p> <p>京都市行財政局長 山添 洋司 印</p>	

災害派遣等従事車両証明書 (首都高速道路, 阪神高速道路用)	
発行番号	27 — 2 — 4 — 2
通行年月日	平成 27 年 10 月 31 日 (土)
道路名 及び 区間	首都高速 三郷 JCT) 首都高速 東京 IC
乗車責任者 の 所属, 氏名	株式会社 昭和建設 ----- 渡邊 大展
車両登録番号	京都 3 4 4 ㍉ 3 5 8
備考	<ul style="list-style-type: none"> ・阪神高速道路・首都高速道路では, 原則, 入口料金所で証明書を係員に手渡し入口精算方式です。 ・料金所では, 「一般」レーンまたは「ETC/一般」レーンを使用すること。 ・ETC車載器にETCカードを挿入したまま「ETC/一般」レーンを通行すると, 一時停止した場合であっても課金され, 無料措置の適用が受けられません。
<p>この車両は, 平成27年9月関東・東北豪雨 に伴う災害派遣等従事車両であることを証明する。</p> <p style="text-align: right;">平成 27 年 10 月 28 日</p> <p>京都市行財政局長 山添 洋司 印</p>	

災害派遣等従事車両証明書	
発行番号	27 — 2 — 4 — 1
通行年月日	平成 27 年 10 月 31 日 (土)
道路名 及び 区間	常磐道 谷和原 IC) 常磐道 三郷 JCT
乗車責任者 の 所属, 氏名	株式会社 昭和建設 ----- 渡邊 大展
車両登録番号	京都 3 4 4 ㍉ 3 5 8
備考	<ul style="list-style-type: none"> ・入口では一般レーンで通行券を受け取り, 出口では一般レーンで本証明書と通行券を係員にお渡しください。ETCは利用できません。 ・本証明書に記載の入口IC, 出口IC以外の利用はできません。
<p>この車両は, 平成27年9月関東・東北豪雨 に伴う災害派遣等従事車両であることを証明する。</p> <p style="text-align: right;">平成 27 年 10 月 28 日</p> <p>京都市行財政局長 山添 洋司 印</p>	

災害派遣等従事車両証明書	
発行番号	27 — 2 — 6 — 3
通行年月日	平成 27 年 10 月 29 日 (木)
道路名 及び 区間	常磐道 三郷 JCT 常磐道 谷和原 IC
乗車責任者 の 所属, 氏名	株式会社 昭和建設 国府 恭介
車両登録番号	京都 100 わ 915
備考	<ul style="list-style-type: none"> ・入口では一般レーンで通行券を受け取り, 出口では一般レーンで本証明書と通行券を係員にお渡しください。ETCは利用できません。 ・本証明書に記載の入口IC, 出口IC以外の利用はできません。
<p>この車両は, 平成27年9月関東・東北豪雨 に伴う災害派遣等従事車両であることを証明する。</p> <p style="text-align: right;">平成 27 年 10 月 29 日</p> <p>京都市行財政局長 山添 洋司 印</p>	

災害派遣等従事車両証明書 (首都高速道路, 阪神高速道路用)	
発行番号	27 — 2 — 6 — 2
通行年月日	平成 27 年 10 月 29 日 (木)
道路名 及び 区間	首都高速 東京 IC 首都高速 三郷 JCT
乗車責任者 の 所属, 氏名	株式会社 昭和建設 国府 恭介
車両登録番号	京都 100 わ 915
備考	<ul style="list-style-type: none"> ・阪神高速道路・首都高速道路では, 原則, 入口料金所で証明書を係員に手渡し入口精算方式です。 ・料金所では, 「一般」レーンまたは「ETC/一般」レーンを使用すること。 ・ETC車載器にETCカードを挿入したまま「ETC/一般」レーンを通行すると, 一時停止した場合であっても課金され, 無料措置の適用が受けられません。
<p>この車両は, 平成27年9月関東・東北豪雨 に伴う災害派遣等従事車両であることを証明する。</p> <p style="text-align: right;">平成 27 年 10 月 29 日</p> <p>京都市行財政局長 山添 洋司 印</p>	

災害派遣等従事車両証明書	
発行番号	27 — 2 — 6 — 1
通行年月日	平成 27 年 10 月 29 日 (木)
道路名 及び 区間	名神高速 大山崎 IC 東名高速 東京 IC
乗車責任者 の 所属, 氏名	株式会社 昭和建設 国府 恭介
車両登録番号	京都 100 わ 915
備考	<ul style="list-style-type: none"> ・入口では一般レーンで通行券を受け取り, 出口では一般レーンで本証明書と通行券を係員にお渡しください。ETCは利用できません。 ・本証明書に記載の入口IC, 出口IC以外の利用はできません。
<p>この車両は, 平成27年9月関東・東北豪雨 に伴う災害派遣等従事車両であることを証明する。</p> <p style="text-align: right;">平成 27 年 10 月 29 日</p> <p>京都市行財政局長 山添 洋司 印</p>	

災害派遣等従事車両証明書	
発行番号	27 — 2 — 6 — 3
通行年月日	平成 27 年 10 月 31 日 (土)
道路名 及び 区間	東名高速 東京 IC 名神高速 大山崎 IC
乗車責任者 の 所属, 氏名	株式会社 昭和建設 國府 恭介
車両登録番号	京都 100わ 915
備考	<ul style="list-style-type: none"> ・入口では一般レーンで通行券を受け取り, 出口では一般レーンで本証明書と通行券を係員にお渡しください。ETCは利用できません。 ・本証明書に記載の入口IC, 出口IC以外の利用はできません。
<p>この車両は, 平成27年9月関東・東北豪雨 に伴う災害派遣等従事車両であることを証明する。</p> <p style="text-align: right;">平成 27 年 10 月 29 日</p> <p>京都市行財政局長 山添 洋司 印</p>	

災害派遣等従事車両証明書 (首都高速道路, 阪神高速道路用)	
発行番号	27 — 2 — 6 — 2
通行年月日	平成 27 年 10 月 31 日 (土)
道路名 及び 区間	首都高速 三郷 JCT 首都高速 東京 IC
乗車責任者 の 所属, 氏名	株式会社 昭和建設 國府 恭介
車両登録番号	京都 100わ 915
備考	<ul style="list-style-type: none"> ・阪神高速道路・首都高速道路では, 原則, 入口料金所で証明書を係員に手渡し入口精算方式です。 ・料金所では, 「一般」レーンまたは「ETC/一般」レーンを使用すること。 ・ETC車載器にETCカードを挿入したまま「ETC/一般」レーンを通行すると, 一時停止した場合であっても課金され, 無料措置の適用が受けられません。
<p>この車両は, 平成27年9月関東・東北豪雨 に伴う災害派遣等従事車両であることを証明する。</p> <p style="text-align: right;">平成 27 年 10 月 29 日</p> <p>京都市行財政局長 山添 洋司 印</p>	

災害派遣等従事車両証明書	
発行番号	27 — 2 — 6 — 1
通行年月日	平成 27 年 10 月 31 日 (土)
道路名 及び 区間	常磐道 谷和原 IC 常磐道 三郷 JCT
乗車責任者 の 所属, 氏名	株式会社 昭和建設 國府 恭介
車両登録番号	京都 100わ 915
備考	<ul style="list-style-type: none"> ・入口では一般レーンで通行券を受け取り, 出口では一般レーンで本証明書と通行券を係員にお渡しください。ETCは利用できません。 ・本証明書に記載の入口IC, 出口IC以外の利用はできません。
<p>この車両は, 平成27年9月関東・東北豪雨 に伴う災害派遣等従事車両であることを証明する。</p> <p style="text-align: right;">平成 27 年 10 月 29 日</p> <p>京都市行財政局長 山添 洋司 印</p>	